

Financiële Bijsluiter



Het product



De risico's



De kosten



De opbrengst



Eerder beëindigen

Persoonlijk Pensioen Plan Individueel van Delta Lloyd Levensverzekering NV

Gebruik de Financiële Bijsluiter vóór u overgaat tot het afsluiten van Persoonlijk Pensioen Plan Individueel. Vergelijk deze Financiële Bijsluiter ook met de bijsluiter van andere opbouwproducten. Lees ook de offerte en/of de algemene voorwaarden.

Let op! Er wordt gerekend met een inleg van €1.200 per jaar en met beleggingen in een mix van aandelen en obligaties. Hierbij wordt uitgegaan van 50% beleggingen in aandelen en 50% beleggingen in obligaties. Uw persoonlijke keuzes en situatie kunnen van invloed zijn op de resultaten die in deze bijsluiter vermeld worden. Meer informatie: www.definancielebijsluiter.nl of vraag een adviseur.

Let op!

Er wordt gerekend met een inleg van €1.200 per jaar, met 50% beleggingen in aandelen en met 50% beleggingen in obligaties

Heeft u vragen?

Delta Lloyd Levensverzekering NV, Spaklerweg 4, 1096BA Amsterdam, (020) 594 91 11 of neem contact op met een adviseur.

Deze Financiële Bijsluiter is opgesteld op 21 april 2011 volgens de voorschriften van de Autoriteit Financiële Markten (www.afm.nl). Deze organisatie houdt toezicht op sparen, lenen, beleggen en verzekeren.

Wat houdt Persoonlijk Pensioen Plan Individueel in?



U gaat	U moet	U kunt
beleggen	elke maand een vast bedrag storten <i>Vraag naar het bedrag en vraag waarin u belegt</i>	een bedrag bijeen krijgen
én verzekeren	elke maand premie betalen <i>Vraag naar het bedrag</i>	bij overlijden een vast bedrag nalaten aan nabestaanden

Wat zijn de risico's?



Risico dat u uw inleg niet terug krijgt

Bij tussentijdse beëindiging (3 jaar)

zeer groot
groot
vrij groot
klein
zeer klein



Bij gehele looptijd (20 jaar)

zeer groot
groot
vrij groot
klein
zeer klein



Wat kan er gebeuren in het ergste geval?

bij een gehele looptijd (20 jaar) kunt u uw volledige inleg kwijtraken

bij tussentijdse beëindiging kunt u uw volledige inleg kwijtraken

Wat zijn de kosten?

De kosten bij een voorspelling op basis van een waardevermeerdering van de belegging van 4% per jaar



	inleg	-	verzekerings- premie	-	kosten	+	rendement	-	kosten bij eerder beëindigen	=	wat u overhoudt	rendement na kosten
Na 1 jaar	€1.200	-	€23	-	€180	+	€21	-	€6	=	€1.012 bij leven €24.000 bij overlijden	-27,2% per jaar
Na 10 jaar	€12.000	-	€266	-	€2.289	+	€2.189	-	€72	=	€11.562 bij leven €24.000 bij overlijden	-0,7% per jaar
Na 20 jaar	€24.000	-	€468	-	€6.059	+	€9.693	-	€0	=	€27.166	+1,2% per jaar

Wat kan Persoonlijk Pensioen Plan Individueel opbrengen?



Historisch scenario

De opbrengst bij een voorspelling op basis van een waardevermeerdering van de belegging van gemiddeld 6,6% per jaar

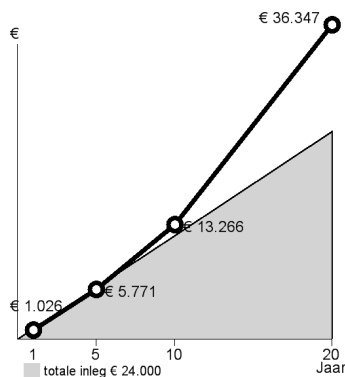

4% Scenario

De opbrengst bij een voorspelling op basis van een waardevermeerdering van de belegging van 4% per jaar

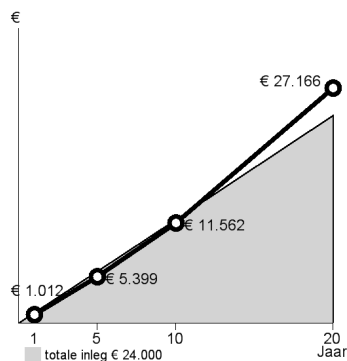

Pessimistisch scenario

De opbrengst bij een voorspelling op basis van een waardevermeerdering van de belegging van gemiddeld -0,8% per jaar

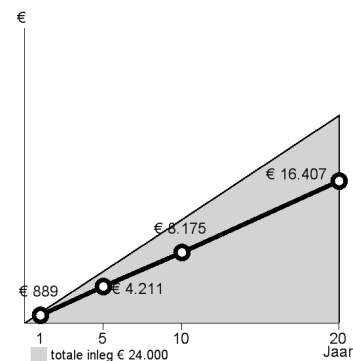

Wat gebeurt er bij eerder beëindigen?



Eerder beëindigen

bij uw overlijden

bij opzeggen (bijvoorbeeld bij scheiding, baanverlies, arbeidsongeschiktheid)

Gevolgen

uw nabestaanden krijgen een vast bedrag

u heeft kosten. Vraag naar de bedragen